



A.S.B.L.

---

**ANNEE 2003**

**Exposition-Vente  
au Château du Karreveld**

**EXPOSITION-VENTE**

**au profit de KIDS'HOPE**

**- LA CITE JOYEUSE -**



Henry Bontemps - Annie Jungers - Yuan Lee Mine - Raymond Panneel  
Odile Peninguy - Roger Somville - Marie-France Vankueken

*-Dieleman Gallery-*

Communiqué de presse  
L'asbl **KIDS'HOPE** présente une

## **Exposition – Vente**

Au Château du Karreveld

Depuis plus de dix ans, l'asbl **Kids'Hope** constituée exclusivement de bénévoles met des moyens humains, financiers et matériels à la disposition de trois associations situées sur un même site à Molenbeek-Saint-Jean : La Cité Joyeuse ( Foyer des Orphelins ), La Fondation Arnaud Fraiteur ( enfants handicapés ) et l'Ecole Nicolas Smelten ( enseignement spécial ).

Cette année l'association présentera, dans l'enceinte du Château du Karreveld, une exposition-vente d'œuvres contemporaines.

Pour concrétiser son projet, **Kids'Hope** a reçu le soutien de plusieurs artistes de renommée internationale, qui ont accepté de céder une partie du produit de leurs ventes au profit de l'asbl.

C'est ainsi que seront exposées et mises en vente les œuvres de:

**Roger Somville**, artiste peintre. Il est considéré comme l'un des principaux représentants internationaux du courant réaliste de l'art contemporain. Ses œuvres sont présentes dans de nombreux musées belges et étrangers.

**Henry Bontemps**, artiste peintre aux talents multiples, qui maîtrise aussi bien l'aquarelle, la peinture à l'huile ou la gravure. Ses œuvres sont exposées dans de nombreux pays à travers le monde.

**La Dieleman Gallery** présentera deux artistes du Zimbabwe : Dominic Benhura et Nesbert Mukomberanwa, tous deux sculpteurs sur pierre.

**Annie Jungers**, sculpteur. On lui doit notamment le colosse en bronze placé au Parc de la Souvenance au centre de crémation d'Uccle.

**Yuan Lee Mine**, peinture chinoise. Cette artiste originaire de Chine a déjà à son actif de nombreuses expositions de par le monde.

**Raymond Panneel**: artiste peintre qui traduit à merveille un voyage parmi la danse des corps et l'élan des âmes.

**Odile Peninguy**, artiste d'origine française, qui est passée de la gravure au pastel, un art velouté où les déclinaisons de tons et les effets de lumière ont quelque chose de sensuel.

**Marie-France Vankueken**, Créatrice de bijoux. Elle considère que le bijou doit être adapté à la personne et qu'il doit pouvoir être porté en toutes circonstances.

**EXPOSITION-VENTE au profit de l'asbl Kids'Hope**  
**Château du Karreveld, 3 avenue de la Hoese à 1080 Bruxelles**  
**du 22 au 30 novembre 2003**  
**ouvert tous les jours de 11h00 à 19h00.**  
**Entrée gratuite**  
**Infos: 02/469 03 82 ou 0479/440 976**

**Contact presse: Valérie Nederlandt : 0496/70 65 34**  
**[Valerie.nederlandt@chello.be](mailto:Valerie.nederlandt@chello.be)**

**Roger Somville**, artiste peintre. Il est considéré comme l'un des principaux représentants internationaux du courant réaliste de l'art contemporain. Ses oeuvres sont présentes dans de nombreux musées belges et étrangers.

**Henry Bontemps**, artiste peintre aux talents multiples, qui maîtrise aussi bien l'aquarelle, la peinture à l'huile ou la gravure. Ses œuvres sont exposées dans de nombreux pays à travers le monde.

**La Dieleman Gallery** présentera deux artistes du Zimbabwe :  
Dominic Benhura et Nesbert Mukomberanwa, tous deux sculpteurs sur pierre.

**Annie Jungers**, sculpteur. On lui doit notamment le colosse en bronze placé au Parc de la Souvenance au centre de crémation d'Uccle.

**Yuan Lee Mine**, peinture chinoise. Cette artiste originaire de Chine a déjà à son actif de nombreuses expositions de par le monde.

**Raymond Panneel**: artiste peintre qui traduit à merveille un voyage parmi la danse des corps et l'élan des âmes.

**Odile Peninguy**, artiste d'origine française, qui est passée de la gravure au pastel, un art velouté où les déclinaisons de tons et les effets de lumière ont quelque chose de sensuel.

**Marie-France Vankueken**, Créatrice de bijoux. Elle considère que le bijou doit être adapté à la personne et qu'il doit pouvoir être porté en toutes circonstances.

Exposition Des œuvres de Roger Somville

# Générosité au château du Karreveld

Que placer sous le sapin de Noël cette année ? Ne cherchez plus ! L'ASBL Kid's Hope organise du 22 au 30 novembre une exposition d'œuvres contemporaines de neuf artistes avec notamment la participation du peintre bruxellois Roger Somville. Peintures, sculptures et bijoux seront vendus au profit de la Cité joyeuse à Molenbeek-Saint-Jean. Chaque artiste a en effet accepté de céder 30 % de ses recettes sur les ventes lors de l'exposition. Aux commandes de ce projet ambitieux, dix bénévoles généreux sont prêts à améliorer les conditions de vie des 248 enfants âgés de 2 à 18 ans de la Cité joyeuse. Cette dernière fut fondée en 1914 pour offrir un foyer aux orphelins de guerre. Depuis sa création, 10.000 enfants y ont été élevés. La Fondation Arnaud Fraiteur, qui se charge d'enfants handicapés, et l'école Nicolas Smetten, qui accueille des enfants souffrant de problèmes psychomoteurs, ont rejoint la Cité joyeuse sur son site.

Soucieux de remédier à la vétusté des sept bâtiments occupés par ces associations, des bénévoles ont donc fondé l'ASBL il y a dix ans. Kid's Hope met sur pied une exposition-vente ou une soirée musicale, en alternance une année sur deux. Grâce aux dons et bénéfices de ses activités, l'ASBL a déjà pu acheter du mobilier pour les pavillons, des

appareils de psychomotricité, des appareils électroménagers, du matériel didactique et médical et même un minibus équipé pour les enfants handicapés.

"Cette année, les bénéfices de notre cinquième exposition-vente financeront le renouvellement de la toiture de plusieurs maisons du centre Willerzie, un foyer de vacances dans les Ardennes où séjournent les enfants de la Cité joyeuse. Nous voudrions aussi refaire la terrasse, véritable espace de jeu, du 'home Dupuis', précise Jacqueline Cochez.

Vice-présidente de Kids'Hope, cette pharmacienne au grand cœur ne ménage pas ses efforts pour assurer un mieux-être aux enfants des homes de sa commune. Entourée de sa famille et d'amis, elle monte elle-même cette exposition de A à Z. "C'est une véritable chaîne de solidarité qui s'est créée au fil des ans. Nous avons de la chance de pouvoir compter sur l'appui d'artistes comme Roger Somville. Celui-ci nous soutient depuis les débuts. Il y a aussi la commune qui nous prête la salle du Karreveld et les sponsors." \*

**KATEL FRÉSON**

A NOTER Expo-vente du 22 au 30 novembre de 11 à 19h au château du Karreveld, av. de la Hoese 3 à Molenbeek-St-Jean. Infos : 02/469.03.82 et 0479/440.976. Entrée gratuite.

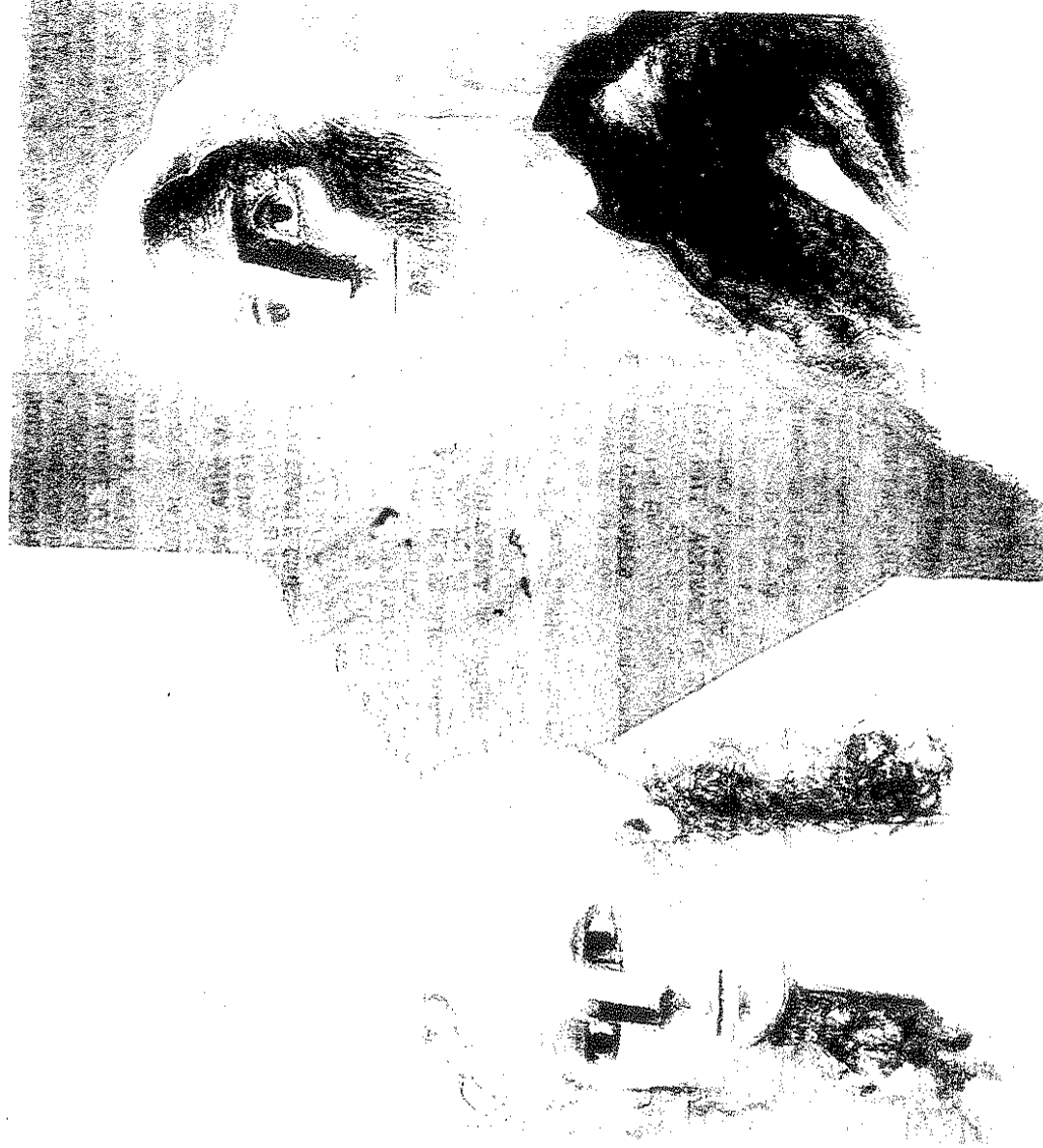

Roger Somville participe à cette exposition-vente pour les enfants des homes.

Le 12/11/03

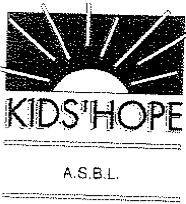

**KIDS'HOPE** vous prie de lui faire le plaisir d'assister au **vernissage-cocktail**  
de l'Exposition-Vente organisée au profit de

## **la CITE JOYEUSE**

qui aura lieu

**le vendredi 21 novembre 2003 de 18 heures 30 à 21 heures**  
dans le CHATEAU DU KARREVELD DE MOLENBEEK  
(avenue Jean de la Hoese)

Avec la participation des artistes:

*Henry Bontemps, Annie Jungers, Yuan Lee Mine, Raymond Panneel*  
*Odile Peninguy, Roger Somville, Marie-France Vankueken*

ainsi qu'avec la participation de la Dieleman Gallery.

**Exposition : du 22 novembre au 30 novembre de 11h00 à 19h00.**

---

► Depuis plus de dix ans, l'asbl **Kids'Hope** constituée exclusivement de bénévoles, met des moyens humains, financiers et matériels à la disposition de trois associations situées sur un même site à Molenbeek-Saint-Jean : La Cité Joyeuse (Foyer des Orphelins), La Fondation Arnaud Fraiteur (enfants handicapés) et l'Ecole Nicolas Smelten (enseignement spécial). Cette année l'association présentera, dans l'enceinte du Château du Karreveld, une exposition-vente d'œuvres contemporaines. C'est ainsi que seront exposées et mises en vente les œuvres de Roger Somville et Henry Bontemps, un Annie Jungers Yuan Lee Mine Odile Peninguy Raymond Panneel Marie-France Vankueken alors que la Dieleman Gallery présentera deux artistes sculpteurs de pierre du Zimbabwe. Du 22 au 30 novembre 2003. Château du Karreveld, 3 avenue de la Hoese à 1080 Bruxelles. Infos: 02 469 03 82.

*La Libre Match 2/11/03*

## Expo-vente

Kid's Hope est une association de bénévoles qui met des moyens financiers à la disposition de projets caritatifs pour la commune de Molenbeek-Saint-Jean. Pour l'aider, des artistes de renommée internationale comme Roger Somville, Annie Jungers, Yuan Lee Mine, Raymond Panneel et d'autres ont accepté de lui céder une partie du produit de leurs ventes. Leurs œuvres seront exposées et vendues du 22 au 30/11 au château du Karreveld (3 av. de la Hoese, 1080 Bxl, 02/469.03.82, ts les jrs de 11 à 19 h).

Texte: Isa de Naeyer

beet Novembre 2003



# KID'S HOPE

Expo-vente au profit des enfants au château du Karreveld.

Depuis plus de 10 ans, cette association soutient l'action de La Cité joyeuse - Foyer des orphelins, la fondation Arnaud Fraiteur (enfants handicapés) et l'École Nicolas Smelten (enseignement spécial). Pour engranger des sous, Kid's Hope organise une vente d'œuvres d'artistes connus, comme Roger Somville, Henry Bontemps, Annie Jungers, Yuan Lee Mine, Odile Peninguy et Marie-France Vankueken qui lui ont apporté leur généreux soutien.

Du 22 au 30/11 au Château du Karreveld, avenue de la Hoese 3 à 1080 Bruxelles de 11h à 19h. Tél. 02.469.03.82.



L'ÉVÈNEMENT

Novembre 2003

## ■ CHÂTEAU DU KARREVELD

**Exposition d'œuvres contemporaines.**  
*Roger Somville (peinture), Henry Bontemps (peinture), Dominic Benhura (sculpture sur pierre), Nesbert Mukomberanwa (sculpture sur pierre), Annie Jungers (sculpture), Yuan Lee Mine (peinture chinoise), Raymond Panneel (peinture), Odile Peninguy (pastel)...*  
Expo-vente au profit de l'asbl Kids'Hope.

● Du 22-11 au 30-11. De 11 à 19h.

► Avenue Jean de la Hoese, 3  
1080 Bruxelles, © 02/469 03 82

LA Copie 17/11/03

+

13

## ■ MOLENBEEK ■ Expo-vente au profit de Kids'Hope

Vlan 4 - 5/11/2003

Depuis plus de dix ans, l'association Kids'Hope constituée exclusivement de bénévoles, met des moyens humains, financiers et matériels à la disposition de trois associations situées sur un même site à Molenbeek-Saint-Jean, à savoir La cité joyeuse, La Fondation Arnaud Fraiteur et l'école Nicolas Smelten.

Dans l'enceinte du château du Karreveld, l'association présentera une exposition-vente du 22 au 30 novembre, rassemblant des œuvres contemporaines. Pour concrétiser son projet, Kids'Hope a reçu le soutien de plusieurs artistes qui ont accepté de céder une partie du produit de leurs ventes au profit de l'association. Parmi ceux-ci, Henry Bontemps, la Dieleman Gallery, Annie Jungers, Yuan Lee Mine, Roger Somville, Raymond Panneel, Odile Peninguy, Marie-France Vankueken. L'exposition est accessible du 22 au 30 novembre, de 11 à 19 h, dans l'enceinte du château du Karreveld, 3, avenue Jean de la Hoese, 1080 Molenbeek.  
V. S.

# L'art au service de la solidarité

Du 22 au 30 novembre, le Château du Karreveld accueillera une exposition à vocation humanitaire: neuf artistes et une galerie présenteront des œuvres dont la vente soutiendra des enfants en difficulté.

Depuis plus de dix ans, l'asbl Kids'Hope met des moyens humains, financiers et matériels à la disposition de trois associations molenbeekaises: La Cité Joyeuse (Foyer des Orphelins), La Fondation Arnaud Fraiteur (enfants handicapés) et l'Ecole Nicolas Smelten (enseignement spécial).

Cette année l'association présentera, dans l'enceinte du Château du Karreveld, une exposition-vente d'œuvres contemporaines. Pour concrétiser son projet, Kids'Hope a reçu le soutien de plusieurs artistes qui ont accepté de céder une partie du produit de leurs ventes au profit de l'asbl.



Une œuvre de Roger Somville

Seront ainsi proposées des œuvres de Roger Somville et de Henry Bontemps, artistes peintres de renommée internationale. La Dieleman Gallery présentera deux artistes du Zimbabwe: Dominic Benhura et Nesbert Mukom-

beranwa, tous deux sculpteurs sur pierre. A découvrir également les sculptures de Annie Jungers, les peintures de Raymond Panneel et de Yuan Lee Mine, les pastels de Odile Peninguy et les bijoux de Marie-France Vankueken.

Château du Karreveld, 3 av. de la Hoese à 1080 Bruxelles - tous les jours de 11 à 19h  
Entrée gratuite - Infos: 02/469 03 82

Sophie Lorent

**CHATEAU DU KARREVELD** (av. Jean de la Hoese, 3).

○ Du 22/11 au 30/11 (de 11 à 19 h): exposition-vente des œuvres de Roger Somville, Henry Bontemps, La Dieleman Gallery, Annie Jungers, Yuan Lee Mine, Raymond Panneel, Odile Peninguy, Marie-France Vankueken. Au profit de l'ASBL Kids' Hope. Rens. 02-469.03.82.

*Agence Le Livre Culturel 19/11/03*

**CHATEAU DU KARREVELD** (av. Jean de la Hoese, 3).

Du 22/11 au 30/11 (de 11 à 19 h): exposition-vente des œuvres de Roger Somville, Henry Bontemps, Dieleman Gallery, Annie Jungers, Yuan Lee Mine, Raymond Panneel, Odile Peninguy, Marie-France Vankueken. Au profit de l'ASBL Kids' Hope. Rens. 02-469.03.82.

*Agence Le Soir (MAD) 19/11/03*

## Expo-vente au profit de l'asbl Kids' Hope

Plusieurs artistes de renom exposent au château du Karreveld. Une partie du produit de la vente des œuvres sera versée à Kids'Hope qui, depuis plus de 10 ans, œuvre pour l'enfance maltraitée. (S.D.) □

PRATIQUE > Château du Karreveld. Du 22 au 30/11, de 11 à 19h. Entrée gratuite.  
Infos: 02/469 03 82.



Une œuvre présentée: "A l'atelier, devant un tableau commencé" (© R. SOMVILLE 1997)

La Tribune de Bruxelles 2/11/03

**KID'S HOPE**, expo-vente au profit de l'association (Marie-France Van-kueken, Odile Peninguy, Yuan Lee Mine...), du 22 au 30 nov. au château du Karreveld (3 av. de la Hoe-se, 1080 B.). De 11 à 19h. Rens. T. 02/469.03.82 ou 0479/440.976.

Vlan 12/11/03 & 19/11/03

Du 22 au 30 novembre prochain, au Château du Karreveld, se tiendra une exposition-vente au profit de l'asbl **Kids'Hope**, association qui œuvre pour l'enfance défavorisée de Molenbeek. Une kyrielle d'artistes, dont l'éternel **Roger Somville**, participeront à cette bonne action. (AH)

Zone 02 05/11/03