

Bureau de dépôt
1000 Bruxelles 1

Novembre 1995
Trimestriel N°54

Dame à la Une

LA REVUE DE LA LIGUE FRANCOPHONE DU JEU DE DAMES

Rédacteur en chef: Gaston Wilvers, Rue Scailquin 47 Bte 17 1030 Bruxelles
Editeur responsable: Jean Maes, Rue du Gauwin 4 1390 Bossut-Gottechain

Nouvelles brèves

24/06/95: 2e “Nuit des Flandres” organisé par le “Damclub de Watermolen” à Heule sous l’impulsion de son dynamique Président Johan Demasure; résultats en page 10.

08 & 09/07/95: Rencontre internationale **Belgique-France** à Bouillon qui se terminait par une victoire belge avec le score de 18 à 14; les résultats complets ont été publiés en page 18 du trim. n°53. La notation des matchs joués le 08/07 se trouve en pages 11 & 12.

09/09/95: Démarrage de la nouvelle **saison 95-96** avec l’Assemblée Générale de la LFJD qui se tenait cette année à Bruxelles dans le récent bureau de la Ligue; un drink sympathique pour l’inauguration y a été servi. Le rapport officiel de cette réunion peut être consulté au secrétariat de votre club.

23/09/95: 49e tournoi international “**Philips**” à Eindhoven; aucune invitation ni aucun résultat ne nous ont été transmis.

01/10/95: 16e championnat **LFJD “Parties Rapides”** disputé dans les locaux du 50naire-Bruxelles. Victoire de Patrick Casaril dans le premier groupe avec 17 points sur 18; il faut rappeler que ce champion a remporté 4 victoires sur les 5 dernières éditions. Classement en page 8.

08/10/95: Première ronde du championnat de **Belgique Interclubs** qui se dispute cette année entre 6 équipes, De Watermolen Heule 1 & 2, Eksel, Kortrijk, Mosan-Ren. et 50naire-Bruxelles. Le vainqueur sera connu lors de la dernière ronde groupée à Bruxelles le 17 mars prochain.

21/10/95: 21e **Sprimont-Ixelles** à Sprimont; victoire du Damier Ixellois sur un 8-2

29/10/95: Rencontre prévue **LFJD-VDSL** à Bruxelles, annulée faute de combattants du côté néerlandophone.

04/11/95: 1ère ronde **1/2 finale** du championnat de Belgique individuel 1996.

11/11/95: Championnat de **Belgique “Parties rapides”** disputé au 50naire-Bruxelles; classements dans le prochain trimestriel.

Calendrier

11/11/95: Championnat de Belgique "Parties rapides" disputé au 50naire-Bruxelles

17/12/95: 12e tournoi des Eperons d'Or à Kortrijk.

28/01/96: 33e tournoi international de Gent.

23/03/96: 11e tournoi international de Sprimont.

31/03/95: 20e tournoi international de Genk.

27/04/96: 14e édition des "12 Heures de Bruxelles" au 50naire-Bruxelles.

MOTIFS : archives de Jos DEELEN

Solution des motifs parus dans l'édition précédente : Trimestriel N°53

N°232: (33-38A) 43x41 (36x47) 10-15 (47-36) 46-41 (36x47) 48-42 + A= (36-41) 10-32
(37x28) 46x37 +

N°233: (40-44A) 50x39 (38-43) 29-23 (19x28) 39-33 (28x30) 48x39 + A= (38-43) 48x39 (40-44) 39-33 (44-49) 50-44 (49x35) 34-30 (35x24) 29x20 + (J. Bastiaannet)

N°234: (25-30) 15-10 (30-34) 10-05 (34-39) 05-28 (36-41) 32x46 (39-43) 28-39 (43x34) 46-28+

N°235: (28-33) 08-02 (33-39A) 02-11 (39-43) 26-21 + car sur (43-48) 11-17 et sur (43-49) 31-27
A= (33-38) 02-24 (38-43) 24-38 (43x32) 31-27 +

N°236: (29-33) 08-03 (26-31) 03-26 (31-36) 26-37 (33-38) 44-39 (36-41) 37x46 (38-42) 46-32+
(Th. Zwetsloot)

N°237: (35-40) 45x34 (15-20) 24x15 (36-41) 50-28 (41-47) 34-30 (47-36) 28-41 + (H. Wilsens)

N°238: (32-38) 02-19 (38-43) 07-02 (43-49) 19-35 (49-32) 16-21 (32x16) 35-49 +

N°239: (26-31) 06x36 (13-19) 36-27 (19-24A) 27-38 (24-30) 38-43 (30-35) 43-49 + A= (19-23)
27-38 (23-28) 38-27 ou 38-49 (28-33) 49-43 +

N°240: (13-19) 04-10 (19-24) 10-15 (30-34) 15x44 (34x45) 45-50 +

Les brillants solutionistes:

Mr Artur DE MATOS MARQUES,	2800	Almada,	Portugal
Mr Serge de GROOT	1030	Bruxelles,	Belgique
Mr Leen de ROOIJ,	6417	SC Heerlen,	Pays-Bas
Mr Jean-Pierre DURAND,	13003	Marseille,	France
Mr Jean-François FOCCROULLE,	1040	Bruxelles	Belgique
Mr Ülo KESKER,	44221	Kfar Saba,	Israël
Mr Noël MICHEL,	5030	Gembloux,	Belgique
Mr Jean WISLEZ,	4920	Aywaille,	Belgique

Rem : Les abonnés qui s'inquiètent pour leur abonnement peuvent se rassurer, ils sont en ordre jusqu'au N°56 inclus.

MOTIFS N° 241 à 249

Dans les neuf positions, les noirs commencent et les blancs gagnent.

Veuillez bien envoyer vos solutions à l'adresse suivante : **Mr Gaston Wilvers**,
Rue Scailquin 47 Bte 17 à 1030 Bruxelles

Date limite pour l'envoi des solutions = 20-12-95

241

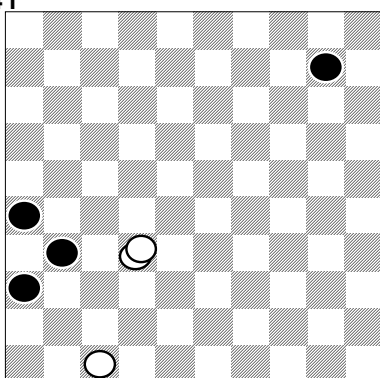

242

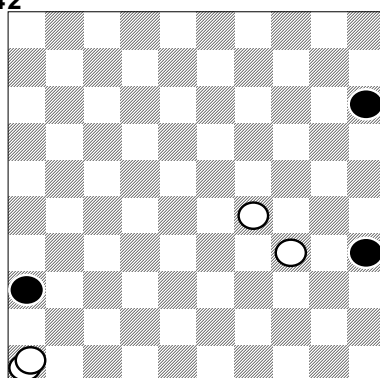

243

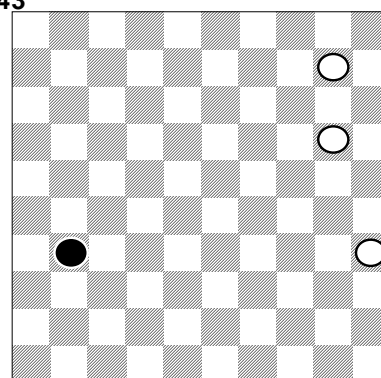

244

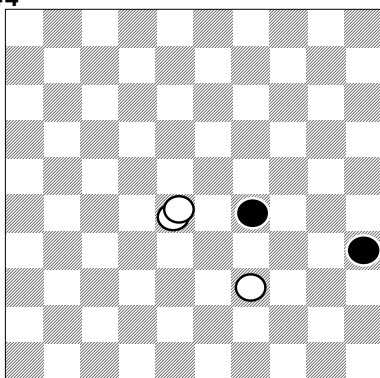

245

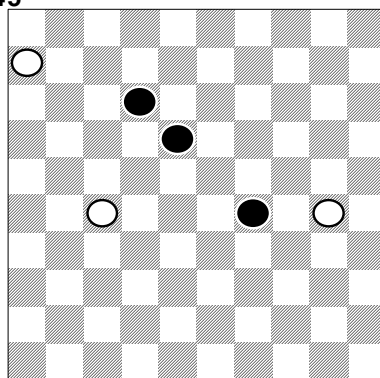

246

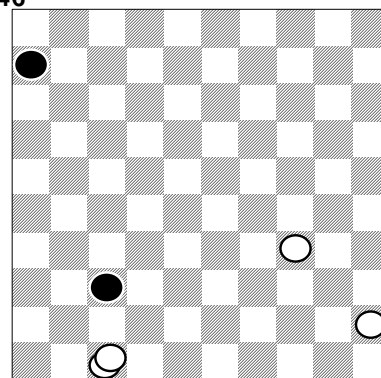

247

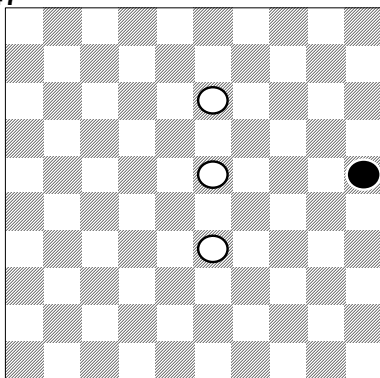

248

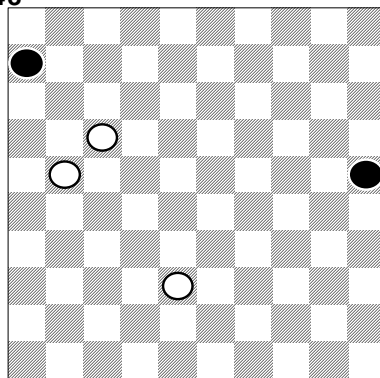

249

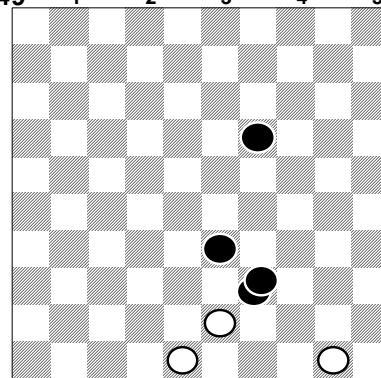

46 47 48 49 50

L'Ecole du jeu par Jean-François Focroulle

Solutions de la série n°46 : août 1995

N°01 : 1)26-48 38-43 2)45-40 43x45 3)48-39

N°02 : 1)27-22 18x27 2)38-32 27x38 3)49-43 38x49 4)37-31 26x37 5)48-42 37x48 6)50-44
49x40 7)45x34 48x30 8)35x02

N°03 : 1)40-35 16x27 2)28-22 27x29 3)35-30 24x35 4)33x02 +

N°04 : 1)34-30 24x35 2)39-33 28x39 3)25-20 10-15 4)20-14 15-20 5)14x25 05-10 6)25-20 10-
15 7)20-14 39-43 8)45-40 35x44 9)50x48 +

N°05 : 1)43-39 40x49 2)48-43 49x38 3)39-33 38x29 4)31-27 32x21 5)26x19 24x13 6)35x33

N°06 : 1)42-38 14x46 2)31-27 22x31 3)26x37 46x49 4)50-44 49x40 5)45x34 +

N°07 : 1)30-24 20x29 2)39-33 29x38 3)47-42 38x47 4)48-42 47x31 5)37x10 +

N°08 : 1)49-43 39x48 2)37-31 48x14 3)50-44 40x49 4)31-26 49x21 5)26x10 18x27 6)10-04

N°09 : 1)48-42 37x48 2)24-19 35x22 3)25-20 48x13 04)20x07

N°10 : 1)37-31 28x17 2)42-38 33x42 3)47x38 36x47 4)20-14 47x50 5)14x05 35x44 6)05x11
29x40 7)11-28 06-11 8)28x06 18-23 9)06-33 +

N°11 : 1)34-29 16x47 2)48-42 23x43 3)49x27 47x20 4)25x03 22x31 5)03-26 35x24 6)26x11
24-29 7)11-39 05-10 8)39-25 29-33 9)25-09 04x13 10)15x04 13-19 11)04-10 19-24
12)10-15 24-29 13)15-20 29-34 14)20x38 34-40 15)38-33 +

N°12 : 1)37-31 39x37 2)41x23 18x20 3)26-21 27x36 4)47-41 36x47 5)46-41 47x36 6)21-17
12x21 7)16x18 36x13 8)30-24 13x39 9)40-34 39x30 10)35x02 +

Résultats de la série n°45

12 Pts: Artur de Matos Marques,415 - Jean-Pierre Durand,310 - Ülo Kesker,12 - Georges
Werbrouck,537 - Jacques Willems,550 - Gaston Wilvers,563

11 Pts: Hubert Benaets,388 - Georges Moureau,309 - Jean Wislez,384

5 Pts: Jacques Wainqz,206

2 diplômes ont été décernés:

300 Pts : Jean-Pierre Durand

300 Pts : Georges Moureau

Bienvenue au nouveau participant Monsieur Ülo Kesker d'Israël !

La série n°46 : août 1995

Dans les douze problèmes ci-contre, les blancs jouent et gagnent, chaque solution valant 1 point. Envoyez vos solutions avant le **20/12/1995** au responsable de cette rubrique: **Mr Jean-François Focroulle**, rue Juliette Wytsman, 78 à 1050 Bruxelles

Nous rappelons à tous nos abonnés qu'avec le temps et de la persévérance, nos différents brevets (50, 100, 200 pts etc...) sont accessibles à tous, même à ceux qui n'ont jamais participé.

La série n°47 : novembre 1995

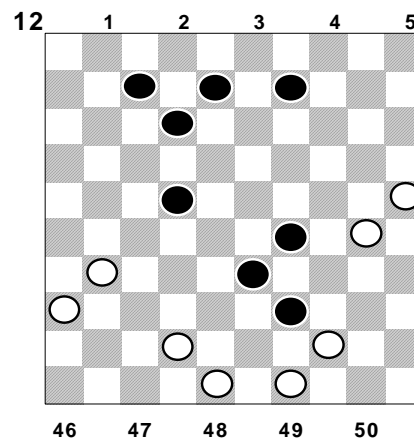
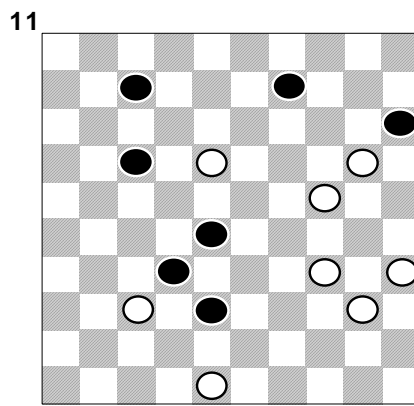
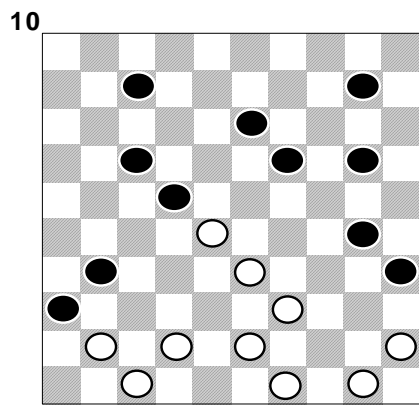
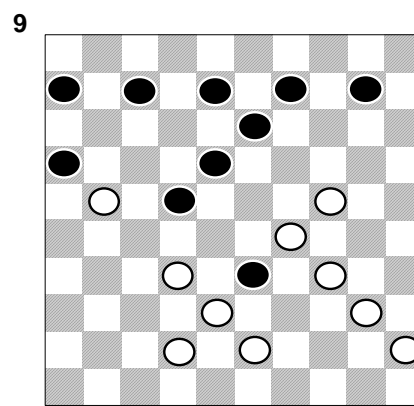
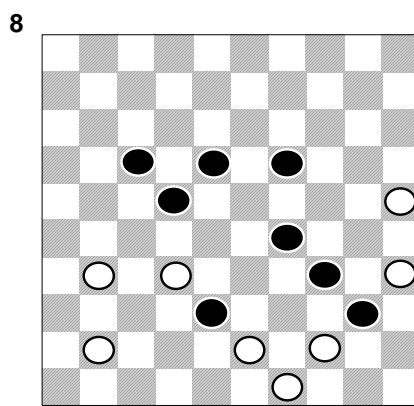
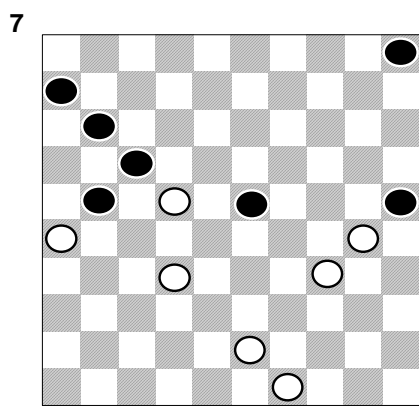
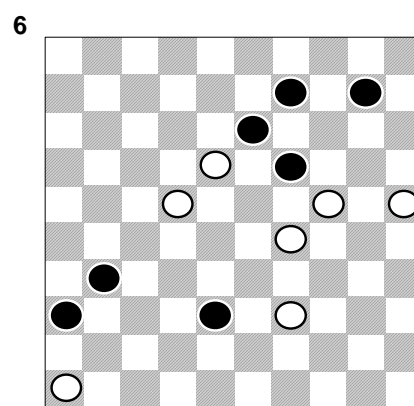
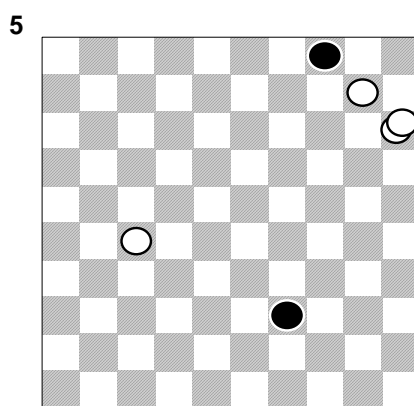
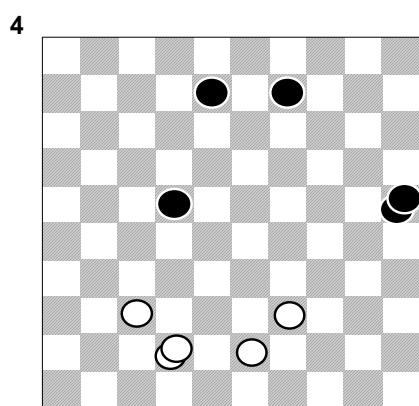
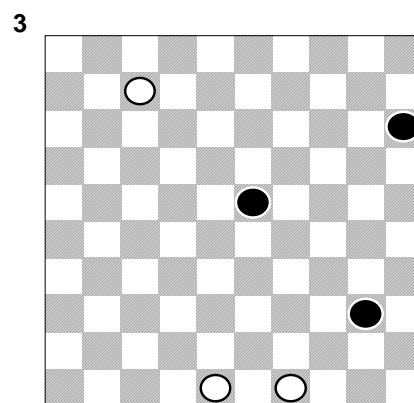
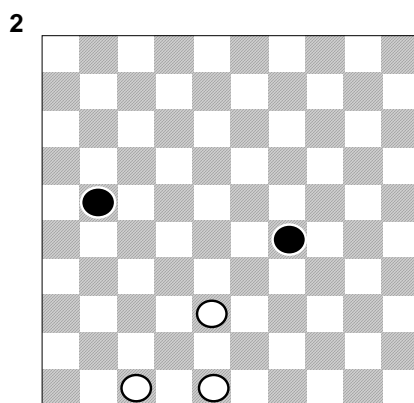
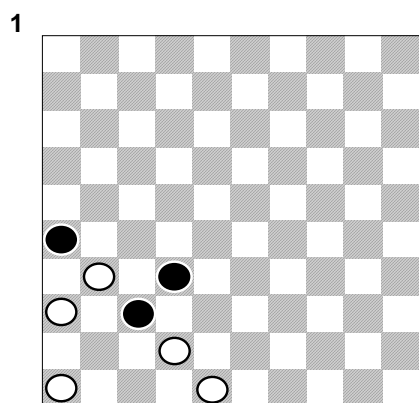

46 47 48 49 50

Les Belges du club "Cema / De Vaste Zet" au championnat interclubs hollandais 1994-95

Quelques joueurs belges jouent régulièrement les compétitions interclubs en Hollande. Par ordre alphabétique, Georges Hübner et Bernard Lemmens du Damier Mosan, Stephan Michiels du Damier (le Cinquantenaire-Bruxelles, Ronald Schalley et Danny Verschueren de la VDL jouent très régulièrement dans l'équipe Cema/DVZ avec entre autres deux joueurs de la Biélorussie Presman et Skiatov, des Néerlandais dont l'auteur du programme "Truus" Stef Keetman, J. et M. de Heer, O.Verdel et P.Nitsch.

Voici les points réalisés par les joueurs belges du club Cema/D.V.Z. :

ronde n°	1	2	3	4	5	6	7	8	9	10	11	
Hübner	1	1	1	2	-	1	1	1	0	1	1	=10/20
Lemmens	1	1	2	1	0	2	1	0	0	1	2	=11/22
Michiels 1	1	1	-	1	0	2	-	0	2	1	2	=10/18
Schalley	2	1	1	2	-	-	2	1	2	2	1	=14/18
Verschueren	1	0	-	1								= 3/8

Cerna/DVZ évoluait en division 1 et a terminé à la première place de son groupe ce qui lui a donné le droit de monter en excellence pour la présente saison. Voici le classement final de la saison passée.

	sur 22	
1. Cerna 1 D.V.Z	19	140
2. Heijmans Exe	17	125
3. Damlust	14	121
4. PSV Dammen	12	116
5. Schiedam	12	108
6.PWG 's Gravenpolder	11	114
7. Lent	10	105
8.Ons Genoegen	9	103
9.Amstelland	8	100
10. CAB	7	100
11. Schaesberg	7	98
12. Bennekom	6.	

Voyons à présent les résultats individuels, ronde après ronde.

17/9/94 Cema - PWG : 15 - 5

1. Hübner - D.Kosse	1-1
3. Lemmens - P.Schellekens	1-1
6.J.Van de Beek - D.Verschueren	1-1
7.Michiels - C.Hamers	1-1
9. Schalley - A/ Janse	2-0

10/10/94 Schaesberg - Cema : 8-12

2. Lemmens - A.Maertzdorff	1-1
5.A.Damen - Verschueren	1-1
6.Hübner - H.Velraeds	1-1
8.Schalley - K.Leebreize	1-1
9.L.Peters - S.Michiels	1-1

15/10/94 Cerna -CAB Holland : 13-7

5.Hübner - W.Kalis	1-1
6.A.Rameijn - Lemmens	0-2
9.Schalley - A.Verhaar	1-1
10.W.A.Huisman - Verschueren	2-0

29/10/94 Damlust - Cema : 9-11

2.Hübner - C.Den Besten	2-0
3.G.P.van der Wouden - Lemmens	1-1
6. Schalley - H.Lvan der Wouden	2-0
7.E.Hoogendoorn - Michiels	1-1

12/11/94 Cema - PSV Dammen : 8-12

1. Lemmens - F.Passchier	0-2
8.J.Wuytenburg - Verschueren	1-1
9.Michiels - I.Greveraars	0-2

26/11/94 Cema - Amstelland : 16-4

2. J.Drost - Hübner	1-1
7.Lemmens - A.Godthelp	2-0
8.A.Neus - Michiels	0-2

10/12/94 Schiedam - Cema : 4-16

2. Hübner - P.Bastiaanse	1-1
6. Lemmens - C.Mous	1-1
9.J.Lansbergen - Schalley	0-2

7/1/95 Cema - O.G. Utr : 10-10

2. W.van Beek - Hübner	1-1
4. M.Hoogenboom - Lemmens	2-0
8.J » Bom - Schalley	1-1
9.Michiels - G. Lekkerkerker	0-2

28/1/95 Bennekom-Cerna : 5-15
 2. Hübner - A.van der Kuilen 0-2
 6.Michiels -J.Alink 2-0
 7.K.van Heusden - Lemmens 2-0
 10. Schalley - G.Alink 2-0

18/2/95 Cerna - Heijmans : 13-7
 2. W.van der Kooij - Lemmens 1-1
 3. Hübner- - S de Jong 1-1
 8.H.Kolk - Michiels 1-1
 10.J. De Bijl - Schalley 0-2

11/3/95 Lent - Cerna : 9-11
 4. Hübner - R.van Zelst 1-1
 5. F.Toetenel - Lemmens 0-2
 7. M.Alofs - Schalley 1-1
 9.G.Willemsen - Michiels 0-2

Pour illustrer cet article nous vous donnons un extrait de la chronique de Michel Grégoire parue dans LA LIBRE BELGIQUE du vendredi 9 juin 1995.

Parmi les Belges qui disputent le championnat interclubs de Hollande, Bernard Lemmens fut à notre avis celui qui disputa les parties les plus intéressantes, poussant souvent ses adversaires dans leurs derniers retranchements. Malheureusement pour lui, la construction de ses plans lui prit en général beaucoup trop de temps et, en fin de partie, la situation critique de sa pendule lui fit perdre souvent plusieurs points précieux que l'ensemble de sa prestation lui aurait permis de revendiquer. En voici un exemple.

M.Hoogenboon-B.Lemmens : 2-0

1.32-28(18-23) 2.33-29(23x32)
 3.37x28(20-25) 4.41 -37 (17-21)
 5.39-33(21-26) 6.44-39(16-21)
 7.37-32(26x37) 8.32x41(15-20)
 9.41-37(11-17) 10.50-44(19-24)
 11.38-32(21-27) 12.32x2l(17x26)
 13.37-32(14-19) 14.46-41(6-11)
 15.41-37(10-14). On reconnaît chez les noirs l'utilisation de la variante Bronstring. Une variante qui va ultérieurement se transformer en partie du marchand de bois.
 16.43-38(12-17) 17.32-27(8-12)

18.49-43(3-8) 19.27-21(1-6)
 20.21-16 (5- 10) 21.37-32(17-22)
 22.28x17(11x22) 23.32-28(12-18)
 24.28x17(7-11) 25.1 6x7(2 x22)
 26.38-32(22-27) 27.32x21(26x17)
 28.43-38.

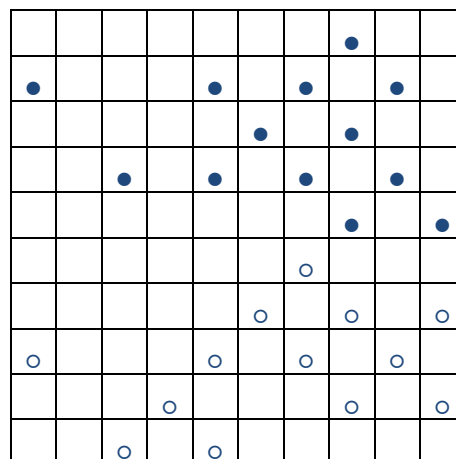

28. (6-11). Les noirs ne se laissent pas tenter par (19-23) ? qui serait suivi de 35-30(24x35) 33-28(23x43) 29-24(20x29) 34x3 (43x34) 40x29 avec gain du pion après (14-19) 3x11 et (6x17).

29.36-31(10-15)30.48-43(4-10) 31.38-32(19-23). La stratégie des noirs est pratiquement couronnée de succès. A présent, si les blancs veillent se dégager de l'enchaînement par 34-30(23x34) 30x19(14x23) 40x29(2304) 39x30(25x34), ils perdent une pièce qu'il leur sera très difficile, voire impossible de récupérer.

32.43-38(14-19) 33.31-27(10-14) 34.42-37. La position est largement gagnée pour les noirs. Mais ils ont pris beaucoup de temps à la pendule et il ne leur reste que quatre minutes pour 15 coups. Insuffisant pour calculer la marche gagnante, par exemple par (11-16) 37-31(17-22) 31-26(22x31) 26x37(8-12) 47-42(16-21) et gain car sur 37-31, suivrait (25-30) 34x25(23x43) 38x49(21-27) 32x21(12-17) 21 x23 et (19x50).

34. ... (8-12) ??? Les noirs ont estimé que 27-22 était sans danger à cause de la prise (17x28)33x22 suivie de (24x31). Mais dans leur précipitation, ils ont oublié un détail :

35.35-30 !! (24x35) 36.27-22. Et les noirs abandonnent !

16e championnat "Parties rapides" LFJD : Bruxelles, le 01/10/1995

	Division 1	1	2	3	4	5	6	7	8	9	0	Tot
1	Patrick Casaril		2	2	2	2	2	2	1	2	2	17
2	Bernard Lemmens	0		2	0	2	1	1	2	2	2	12
3	Stephan Michiels	0	0		2	1	2	1	1	2	2	11
4	Eric Conrad	0	2	0		1	2	0	2	1	2	10
5	Georges Hübner	0	0	1	1		2	1	1	2	2	10
6	Bert Van Domselaar	0	1	0	0	0		2	2	2	2	9
7	Julien Kimbi	0	1	1	2	1	0		0	2	2	9
8	Anders Myllerup	1	0	1	0	1	0	2		0	2	7
9	Alain Paquot	0	0	0	1	0	0	0	2		2	5
10	Maarten Copers	0	0	0	0	0	0	0	0	0		0

	Division 2	1	2	3	4	5	6	7	8	9	0	Tot
1	Noël Michel		2	2	1	0	1	2	2	2	2	14
2	Michaël Collet	0		1	2	0	2	2	2	2	2	13
3	Philippe Leruth	0	1		2	0	2	1	2	2	2	12
4	Louis Marseaut	1	0	0		2	1	2	2	2	2	12
5	Henri Grau	2	2	2	0		1	1	0	0	2	10
6	Serge de Groot	1	0	0	1	1		0	2	2	1	8
7	Frédéric Nijssen	0	0	1	0	1	2		1	0	2	7
8	Francis Pesente	0	0	0	0	2	0	1		1	2	6
9	Raymond petitjean	0	0	0	0	2	0	2	1		0	5
10	Thierry Berckmans	0	0	0	0	0	1	0	0	2		3

	Division 3	1	2	3	4	5	6	Tot
1	Paul Debongnie		12	00	12	22	12	13
2	Léon Lemaître	10		22	11	22	20	13
3	Albert Blésin	22	00		21	02	22	13
4	François Thuysbaert	10	11	01		22	22	12
5	Benoît Delpierre	00	00	20	00		12	5
6	Mohamed M'Talssi	10	02	00	00	10		4

Barrage: Paul Debongnie 4 points
 Léon Lemaître 2 points
 Albert Blésin 0 points

PALMARES des 5 dernières années

06/10/90: P.Casaril M.Grégoire D.Marini F.Marini E.Conrad
 05/10/91: P.Casaril B.Lemmens M.Grégoire S.Michiels G.Hübner
 03/10/92: P.Casaril F.Marini J.Kumbi B.VDomselar A.Myllerup
 03/10/93: S.Michiels J.Kumbi E.Conrad G.Hübner A.Myllerup
 02/10/94: J.Kumbi S.Michiels V.Domselaar G.Hübner B.Lemmens

Classement VOLMAC mondial : juillet 1995

PI	Nom	Prénom	Fédération	Titre	Rating	Parties
1	Valneris	Guntis	Lettonie	gmi	2461	629
2	Sijbrands	Ton	Pays-Bas	gmi	2454	177
3	Tchizow	Alexei	Russie	gmi	2445	466
4	Baliakine	Alexander	Bielo-Russie	gmi	2437	749
5	Chvarzman	Alexander	Russie	gmi	2431	414
6	Wiersma	Harm	Pays-Bas	gmi	2428	302
7	Gantwarg	Anatoli	Bielo-Russie	gmi	2410	893
8	Dibman	Alexander	Russie	gmi	2406	240
9	Virny	Vadim	Allemagne	gmi	2402	423
10	Jansen	Gerard	Pays-Bas	gmi	2383	366
11	Kouperman	Iser	U.S.A.	gmi	2382	364
12	Koyfman	Ygal	Israël	gmi	2379	190
13	Clerc	Rob	Pays-Bas	gmi	2376	594
14	Watoetin	Evgueni	Bielo-Russie	gmi	2372	318
15	Mogilianski	Alexander	U.S.A.	gmi	2366	356
16	Vermin	Hans	Suisse	gmi	2366	295
17	Jansen	Hans	Pays-Bas	gmi	2364	381
18	Tchegolev	Wiatsscheslaw	Russie	gmi	2361	506
19	Meyer	Hein	Pays-Bas	gmi	2358	290
20	Presman	Alexander	Bielo-Russie	gmi	2357	396
111	Lemmens	Bernard	Belgique	-	2250	153
115	Casaril	Patrick	Belgique	-	2244	190
118	Michiels	Stephan	Belgique	-	2240	118
133	Hübner	Georges	Belgique	mf	2225	183
145	Verschueren	Danny	Belgique	-	2216	182

Classement VOLMAC belge : juillet 1995

PI	Nom	Prénom	Club	Rating	Parties
1	Casaril	Patrick	Seraing	2408	367
2	Hübner	Georges	Mosan-Ren	2365	384
3	Schalley	Ronald	Eksel	2359	234
4	Michiels	Stephan	50naire	2351	400
5	Lemmens	Bernard	Mosan-Ren	2347	264
6	Verpoest	Hugo	Eksel	2330	190
7	Nitsch	Paul	Leuven	2329	33
8	Verschueren	Danny	Eksel	2328	248
9	Verpoest	Oscar	Individuel	2324	194
10	Vandeberg	Yves	Eksel	2320	229

Pour les amateurs de chiffres, le **classement** complet (59 pages, 464 joueurs classés) comprenant les résultats des clubs belges est en vente au prix de 200 Frs. Ceux qui souhaitent l'acquérir doivent verser cette somme sur le compte 000-0575430-26 de **Jean-Claude Fabeck** avec la mention "Classement 1995" et le nom du club où il doit être tenu à disposition. (**Offre valable jusqu'à épuisement du stock très limité !**)

Points de maîtres et grades nationaux, transmis par Danny Verschueren

1	VERPOEST Oscar	169,5	GMN	24	CONRAD Eric	3
2	VERPOEST Hugo	148	GMN		NOEL A.	3
3	VAESSEN Léon	76	GMN		SCHWANCK Jean	3
4	DEMESMAECKER Joseph	55	GMN		WILLEMS Théo	3
5	CLAESSENS Frans	34,5	GMN	28	DAMMAERTS Roger	2,5
	VERLEENE Maurice	34,5	GMN		GOYAERTS Albert	2,5
7	CASARIL Patrick	29,5	MN		PAUWELS	2,5
	SLABY Antoine	29,5	MN	31	BAECKE Oscar	2
9	MICHIELS Stephan	28,5	MN		DAMOISEAU Fernand	2
10	LEMMENS Bernard	27,5	MN		DEBUSSCHERE André	2
11	KLEINMANN Roger	27	MN		SCHALLEY Ronald	2
12	HAVAERT Georges	26,5	MN		VAN DEN BERGHE Arthur	2
13	GREGOIRE Michel	24,5	MN	36	LAFOURCADE Jean-Pierre	1,5
14	BORDON Karel	18,5	MN		PIENS Christ	1,5
	VERSCHUEREN Danny	18,5	MN	38	ANCION René	1
16	CROTEUX Jean	16	MN		ANTHONISSEN Frans	1
17	HÜBNER Georges	13	MN		DEELEN Jos	1
18	NITSCH Paul	8,5	cMN		DE LAET Emile	1
19	VANDEBERG Yves	6,5	cMN		EGGEN Ausone	1
20	GOYAERTS Théo	5	cMN		VAN BOUWEL Walter	1
21	DELODDER Pol	4			VERSCHUEREN Frans	1
	MARINI Fernand	4		45	DEGUEE Paul	0,5
23	JONGEN Henri	3,5			DSINTER Georges	0,5

La Nuit des Flandres, du 24 au 25 juin 1995

Groupe A			Groupe B				
	Nation	Pts		Nation	Pts		
1	Gilles Delmotte	Fr	15	1	Philippe Loncke	Fr	15
2	Anton Van Berkel	PB	14	2	Frédéric Vanhessche	Fr	13
3	Henk De Witt	PB	12	3	Cedric Huet	Fr	12
4	Thierry Delmotte	Fr	9	4	Anders Myllerup	B	11
5	Bruno Feret	Fr	8	5	Daniel Duval	Fr	9
6	Marc De Meulenaere	B	7	6	Bryan Wollaert	B	9
7	Stephane Faucher	Fr	7	7	Arnaud Dautremepuis	Fr	7
8	Kees Rijk	PB	6	8	Daniel Machtelinck	Fr	5
9	Gilbert Charles	Fr	6	9	Johan Van berkel	PB	5
10	Yves Vandenberg	B	6	10	Jean-Michel Derechaud	Fr	4
Groupe C			Groupe D				
	Nation	Pts		Nation	Pts		
1	Jean-Luc Vidal	Fr	16	1	Stijn Demasure	B	17
2	Cyril Guellec	Fr	13	2	Daniel Mullier	B	13
3	Geert Vercruysse	B	13	3	Mikaël Rolain	Fr	12
4	Laurent Duval	Fr	10	4	Claude Martel	Fr	10
5	Maarten Copers	B	8	5	Jean-François Nijs	B	6
6	Patrick Kopp	Fr	7	6	Serge Romain	Fr	2
7	Véronique Denys	B	7				
8	Michel decoene	B	6				
9	Rik Devroe	B	5				
10	Michaël Charton	Fr	5				

Voici donc les matchs joués lors de la rencontre internationale Belgique-France du 08 juillet 1995; les matchs du 09 juillet seront publiés dans le prochain trimestriel !

CASARIL PATRICK - DELMOTTE THIERRY 8- 7-1995 1-1

1) 32-28 17-21	11) 35-30 12-18	21) 32-28 23x32	31) 39-33 13-18	41) 32-28 18-22
2) 31-26 19-23	12) 30-25 4- 9	22) 37x28 11-17	32) 29-23 18x29	42) 36-31 22-27
3) 28x19 14x23	13) 25x14 19x10	23) 41-37 2- 7	33) 33x24 22x33	43) 31x22 12-18
4) 26x17 12x21	14) 44-39 10-14	24) 38-32 17-21	34) 38x29 21-27	44) 40-34 18x27
5) 37-32 10-14	15) 50-44 1- 7	25) 43-38 21-27	35) 32x21 16x27	45) 34-30 14-19
6) 41-37 7-12	16) 46-41 5-10	26) 32x21 26x17	36) 42-38 7-11	46) 29-23
7) 34-29 23x34	17) 33-28 21-26	27) 49-43 16-21	37) 48-42 8-13	
8) 39x30 14-19	18) 28x19 14x23	28) 38-32 6-11	38) 38-32 27x38	
9) 30-25 18-23	19) 39-33 7-12	29) 43-38 11-16	39) 42x33 13-18	
10) 25x14 9x20	20) 44-39 10-14	30) 33-29 18-22	40) 37-32 9-13	

Temps Blancs: 1h32 Temps Noirs: 1h48

HUBNER GEORGES - CORDIER ARNAUD 8- 7-1995 0-2

1) 32-28 19-23	13) 37x28 11-17	25) 41-37 12-18	37) 38-32 27x38	49) 43-39 17-22
2) 28x19 14x23	14) 28-23 19x28	26) 38-32 27x38	38) 42x24 14-20	50) 39-33 2- 8
3) 37-32 10-14	15) 30x19 13x24	27) 43x32 7-12	39) 25x14 9x29	51) 30-24 8-13
4) 41-37 5-10	16) 34-30 25x34	28) 45-40 11-16	40) 36-31 3- 9	52) 26-21 27x16
5) 46-41 14-19	17) 40x20 7-11	29) 40-34 13-19	41) 37-32 28x37	53) 38-32 22-27
6) 35-30 20-25	18) 44-40 1- 7	30) 48-43 22-27	42) 31x42 29-33	54) 32x21 16x27
7) 40-35 15-20	19) 40-34 17-22	31) 32x21 16x27	43) 30-24 9-14	55) 33-28 27-32
8) 44-40 20-24	20) 20-15 11-17	32) 34-29 23x34	44) 35-30 14-19	56) 28x37
9) 50-44 17-21	21) 34-30 8-13	33) 30x39 18-22	45) 24x13 18x 9	
10) 31-26 21-27	22) 39-34 6-11	34) 39-34 19-24	46) 49-43 9-14	
11) 32x21 16x27	23) 30-25 10-14	35) 34-30 24-29	47) 42-38 33x42	
12) 33-28 23x32	24) 34-30 18-23	36) 43-38 12-18	48) 47x38 22-27	

Temps Blancs: 1h42 Temps Noirs: 1h47

MICHIELS STEPHAN - DESOMBRES PIERRE 8- 7-1995 2-0

1) 34-29 19-23	12) 38-32 13-19	23) 37-31 13-19	34) 34-30 35x24	45) 23-19 13-18
2) 40-34 14-19	13) 32-28 9-13	24) 32-28 7-12	35) 43-38 32x34	46) 37-32 24x13
3) 45-40 10-14	14) 43-38 10-15	25) 29-24 20x18	36) 40x18 15-20	47) 35x24 16-21
4) 50-45 5-10	15) 47-42 7-12	26) 28-23 18x29	37) 42-38 25-30	48) 24-20 21-27
5) 31-26 20-25	16) 41-37 2- 7	27) 33x 2 1- 7	38) 38-33 20-24	49) 31x11 12-17
6) 37-31 15-20	17) 49-43 4- 9	28) 2x11 16x 7	39) 45-40 11-16	50) 11x22 18x29
7) 42-37 19-24	18) 38-32 24-30	29) 38-32 22-28	40) 46-41 7-11	51) 20-14
8) 32-28 23x32	19) 35x24 19x30	30) 32x23 6-11	41) 18x 7 11x 2	
9) 37x28 17-21	20) 42-38 30-35	31) 31-27 21x32	42) 44-39 8-12	
10) 26x17 11x22	21) 31-26 12-17	32) 48-42 3- 8	43) 41-37 2- 8	
11) 28x17 12x21	22) 28-23 18-22	33) 36-31 9-13	44) 40-35 8-13	

Temps Blancs: 1h45 Temps Noirs: 1h59

VANDEBERG YVES - CLEMENT JEAN-LOUP 8- 7-1995 1-1

1) 34-29 19-23	14) 32x21 16x27	27) 32x21 16x27	40) 36x27 9-13	53) 34-30 13-19
2) 40-34 14-19	15) 42-37 6-11	28) 46-41 19-23	41) 33-28 14-19	54) 30-25 17-22
3) 45-40 10-14	16) 37-32 11-16	29) 41-37 23-28	42) 21-17 12x21	55) 35-30 24x35
4) 31-26 17-22	17) 32x21 16x27	30) 38-32 27x38	43) 27x16 1- 7	56) 25-20 35-40
5) 50-45 22-27	18) 48-42 7-11	31) 43x23 13-19	44) 45-40 5-10	57) 20-15 40-44
6) 32x21 16x27	19) 42-37 2- 7	32) 23-18 22x13	45) 40-34 10-14	58) 15-10 22-27
7) 37-31 18-22	20) 37-32 11-16	33) 37-32 13-18	46) 34-30 23-29	59) 32x21 44-50
8) 29x18 12x23	21) 32x21 16x27	34) 49-43 9-13	47) 39-33 18-23	60) 33-29 23x34
9) 33-29 8-12	22) 34-29 23x34	35) 43-38 19-23	48) 28-22 29-34	61) 16-11 7x27
10) 29x18 12x23	23) 40x29 7-11	36) 39-33 18-22	49) 30x39 23-28	62) 10- 4 50-22
11) 41-37 3- 8	24) 41-37 20-24	37) 44-39 13-18	50) 32x23 19x17	63) 4-10
12) 47-41 8-12	25) 29x20 15x24	38) 26-21 4- 9	51) 39-34 14-19	
13) 37-32 11-16	26) 37-32 11-16	39) 31-27 22x31	52) 38-32 19-23	

Temps Blancs: 2h35 Temps Noirs: 2h35

CLAES RUDI - SANNIER GERARD 8-7-1995 2-0

1) 32-28 17-21	12) 32x21 26x17	23) 41-37 14-19	34) 43-39 17-21	45) 33-28 22x33
2) 31-26 19-23	13) 44-39 14-19	24) 37-31 18-23	35) 50-44 19-23	46) 38x20 3- 9
3) 26x17 23x32	14) 50-44 10-14	25) 48-43 4-10	36) 28x19 13x24	47) 30-24 19x30
4) 37x28 12x21	15) 34-29 20-24	26) 42-37 10-14	37) 39-34 9-14	48) 35x24 11-16
5) 41-37 7-12	16) 29x20 14x34	27) 34-29 23x34	38) 44-40 8-13	49) 24-19 21-27
6) 46-41 21-26	17) 39x30 19-24	28) 40x20 15x24	39) 40-35 12-18	50) 32x21 16x27
7) 38-32 11-17	18) 30x19 13x24	29) 45-40 24-30	40) 34-30 14-19	51) 19-14 9-13
8) 43-38 1- 7	19) 40-34 8-13	30) 35x24 19x30	41) 27-22 18x27	52) 14-10 6-11
9) 34-30 7-11	20) 44-40 2- 8	31) 31-27 30-35	42) 37-31 21-26	53) 10- 5 11-16
10) 49-43 17-21	21) 43-39 5-10	32) 47-42 35x44	43) 31x22 16-21	54) 20-15 13-18
11) 39-34 21-27	22) 37-32 10-14	33) 39x50 14-19	44) 22-18 13x22	55) 5-28

Temps Blancs: 2h00 Temps Noirs: 2h00

DOMB DANIEL - PELLAT JEAN-PAUL 8-7-1995 1-1

1) 33-28 17-21	16) 27x29 10-15	31) 42x31 16-21	46) 38-32 12-17	61) 12- 7 50- 6
2) 39-33 21-26	17) 29-24 20x29	32) 7x27 9-13	47) 22x11 16x 7	62) 7- 1 40-45
3) 44-39 11-17	18) 34x14 9x20	33) 38-33 19-23	48) 27-22 23-29	63) 27-21 25-30
4) 50-44 6-11	19) 31-27 25x34	34) 43-39 6-11	49) 34x23 35-40	64) 2x35 45-50
5) 34-30 20-25	20) 40x29 20-25	35) 27-22 17x28	50) 23-18 13-19	65) 21-16 6-28
6) 40-34 15-20	21) 29-23 8-12	36) 33x22 20-25	51) 39-34 40x29	66) 35-40 28-39
7) 44-40 20-24	22) 44-40 5-10	37) 31-27 4- 9	52) 22-17 29-33	67) 38-32 39-22
8) 31-27 18-22	23) 39-34 15-20	38) 36-31 11-16	53) 32-27 19-24	68) 40-45 22- 6
9) 27x18 12x23	24) 46-41 10-14	39) 48-43 9-14	54) 17-12 7-11	69) 32-27 50-39
10) 36-31 17-21	25) 23-19 13x24	40) 47-42 14-19	55) 12- 8 24-29	70) 27-21 39-50
11) 31-27 1- 6	26) 32-28 21x23	41) 42-38 2- 8	56) 8- 2 29-34	71) 1-18 6-28
12) 49-44 7-12	27) 34-30 25x34	42) 45-40 24-30	57) 2x16 33-39	72) 18- 4 28-33
13) 41-36 12-17	28) 40x 7 14-19	43) 35x24 19x30	58) 43-38 39-44	
14) 36-31 14-20	29) 41-36 3- 9	44) 40-34 30-35	59) 18-12 44-50	
15) 33-29 24x22	30) 37-31 26x37	45) 31-26 8-12	60) 16- 2 34-40	

Temps Blancs: 2h04 Temps Noirs: 2h55

WERREBROUCK MARC - FARCY JEAN-LOUIS 8-7-1995 1-1

1) 32-27 17-21	15) 41-36 11-17	29) 16x 7 12x 1	43) 31-27 24-29	57) 21-16 12-17
2) 37-32 21-26	16) 38-33 17-22	30) 34-30 22-28	44) 48-42 10-15	58) 26-21 17x26
3) 41-37 11-17	17) 28x17 12x21	31) 40-34 29x40	45) 42-37 15-20	59) 16-11 18-23
4) 27-21 16x27	18) 33-28 24-29	32) 35x44 15-20	46) 37-31 1- 6	60) 28-22 26-31
5) 31x11 7x16	19) 39-34 18-22	33) 39-34 4-10	47) 31-26 6-11	61) 11- 7 31-36
6) 33-28 19-23	20) 28x17 21x12	34) 34-29 23x34	48) 44-40 29-34	62) 7- 1 23-28
7) 28x19 14x23	21) 42-38 12-18	35) 30x39 3- 8	49) 40x29 23x34	63) 22x33 36-41
8) 46-41 10-14	22) 43-39 8-12	36) 39-33 28x39	50) 43-39 34x43	64) 1x34 24-30
9) 39-33 14-19	23) 49-43 2- 7	37) 44x33 19-23	51) 38x49 20-24	65) 34-48 30-35
10) 36-31 1- 7	24) 30-25 7-11	38) 37-32 20-24	52) 49-43 24-29	66) 40-34 41-47
11) 31-27 5-10	25) 47-42 11-17	39) 50-44 14-19	53) 45-40 11-16	67) 48-37 47-36
12) 33-28 10-14	26) 27-21 16x27	40) 33-28 8-12	54) 43-38 19-24	68) 37-48 36- 4
13) 34-30 20-24	27) 32x21 17-22	41) 36-31 26x37	55) 27-21 16x27	69) 33-29
14) 44-39 7-11	28) 21-16 6-11	42) 42x31 9-14	56) 32x21 13-19	

Temps Blancs: 2h55 Temps Noirs: 2h55

CONRAD ERIC - DUVAL DANIEL 8-7-1995 2-0

1) 32-28 17-21	16) 27-22 18x27	31) 35-30 25x34	46) 30-24 27-31	61) 11- 6 4-13
2) 37-32 21-26	17) 28-23 19x28	32) 40x29 4-10	47) 20-14 9x20	62) 6- 1 13- 8
3) 41-37 11-17	18) 33x31 12-18	33) 45-40 10-15	48) 24x15 31-36	63) 17-11 18-22
4) 34-29 20-24	19) 47-41 5-10	34) 28-23 19x28	49) 15-10 36-41	64) 1x29 8-19
5) 29x20 15x24	20) 32-27 21x32	35) 32x23 15-20	50) 47x36 37-42	65) 11- 6 22-27
6) 40-34 6-11	21) 37x28 26x37	36) 40-34 20-25	51) 43-38 42-48	66) 6- 1 27-32
7) 45-40 18-23	22) 41x32 10-14	37) 29-24 21-27	52) 10- 4 48-39	67) 36-31 19-35
8) 31-27 10-15	23) 46-41 14-19	38) 33-29 27-31	53) 4x 2 39x10	68) 1- 6 35-49
9) 50-45 17-21	24) 41-37 8-12	39) 39-33 31x42	54) 26-21 12-18	69) 29-45 49-35
10) 34-29 23x34	25) 49-44 11-17	40) 38x47 22-27	55) 38-33 10-15	70) 31-27 32x21
11) 40x20 15x24	26) 44-40 2- 7	41) 43-39 27-32	56) 21-17 15- 4	71) 45-40
12) 44-40 1- 6	27) 38-33 17-21	42) 48-43 16-21	57) 2-11 3- 8	
13) 40-34 12-18	28) 42-38 6-11	43) 34-30 25x34	58) 29-24 18-23	
14) 34-29 7-12	29) 36-31 11-17	44) 39x30 21-27	59) 24-20 8-13	
15) 29x20 14x25	30) 31-26 18-22	45) 24-20 32-37	60) 20-15 13-18	

Temps Blancs: 2h55 Temps Noirs: 2h06